Guide de fermeture

AVIS DE NON-RESPONSABILITÉ

Conformément à sa politique de garantie, Piscines Nautika Inc., ,n'est pas responsable des dommages pouvant être causés à la piscine si ceux-ci résultent d'une erreur ou omission dans les étapes de fermeture de votre piscine. Assurez-vous que cette opération est effectuée par un ou des professionnel(s).

Le présent document est à titre informatif seulement et n'engage aucunement la responsabilité de Piscines Nautika. Piscines Nautika Inc est une entreprise indépendante n'ayant de lien juridique avec aucun détaillants/revendeurs, installateurs ou compagniesde service du domaine de la piscine. Aucun de ces intervenants n'est habileté à contracter des engagements au nom de Piscines Nautika. Si vous désirez davantage d'information ou de précisions pour donner suite à la lecture du présent document, veuillez-vous adresser à votre détaillant et/ou entreprise de service habituelle.

MISE EN GARDE

Afin d'honorer vos responsabilités prévues à la politique de garantie de Piscines Nautika, il est interdit de baisser le niveau d'eau de votre piscine davantage que ce qui est prescrit dans le présent document sans la présence et la supervision d'un professionnel. Veuillez conserver les factures de votre fournisseur de services afin de pouvoir établir l'historique d'entretien de votre piscine. Un manquement aux dispositions du présent paragraphe entraîne automatiquement l'annulation de votre garantie.

Piscines Nautika Inc. --- Reproduction interdite sans le consentement de la compagnie --- 2015 --- V1.0

MATÉRIEL NÉCESSAIRE

1. Pompe Submersible et tuyau de sortie

2. Aspirateur sec/humide (shop vac) et soufflerie (facultatif)

3. Outils divers (tournevis, pinces)

4. Bouchons de jets (buses) de retour

5. Bouchons d'étanchéité pour jets de massage (si applicable)

6. 2 contenants (4L) de liquide antigel non toxique

7. Bouchon Gizmo 1 ½ - 2'' pour écumoire

8. Ruban en Teflon

9. Boyau en mousse 3/4'' d'une longueur minimale de 7'

10. Foam de protection pour écumoire et lumière

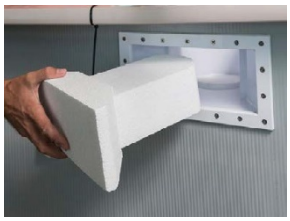

11. Toile pour contenir les feuilles (recommandée

Piscines Nautika Inc. --- Reproduction interdite sans le consentement de la compagnie --- 2015 --- V1.0

ÉTAPE VÉRIFICATIONS PRÉALABLES

Avant d'entreprendre la baisse du niveau d'eau de votre piscine, il estimpératif de vérifier le niveau d'eau dans votre drain de regard ou votre puit d'assèchement. Le niveau d'eau dans le drain doit toujours être plus bas que le niveau d'eau de votre piscine d'au moins 90 cm.

Si l'écart est de moins de 90 cm vous devez absolument vider votre drain afin d'atteindre cet écart et pouvoir commencer la procédure de fermeture de votre piscine. Utilisez une pompe submersible afinde vider votre drain. Évacuez l'eau le plus loin possible de la piscine et vers une partie plus basse du terrain si cela est possible. Ne jamais évacuer l'eau à proximité de la
Piscine.
Il est de la responsabilité du propriétaire de continuer à vérifier le niveau d'eau dans le drain après la procédure de fermeture de la piscine, avant l'hiver. De fortes pluies peuvent compromettre la procédure de fermeture. Si l'eau dans le drain monte de sorteque la différence avec le niveau d'eau de la piscine devient moins de 60cm, recommencez la vidange du drain. Refaire cette étape à chaque fois que vous modifiez le niveau d'eau dans la piscine et que vous constatez que ledit écart de 60 cm n'est pas respecté.

ÉTAPE 2 : DIMINUTION DU NIVEAU D'EAU DE LA PISCINE

Mettez d'abord votre équipement hors tension pour la suite de la procédure.

La manière la plus sécuritaire et efficace de baisser le niveau d'eau de votre piscine est d'utiliser une pompe submersible. Ce type de pompe est en vente dans la plupart des quincailleries. Raccordez-y un tuyau flexible de longueur suffisante pour vidanger l'eau loin de votre piscine. Assurez-vous d'avoir les bonnes pièces pour raccorder le tuyau à la pompe.

Si votre piscine ne comporte aucun jet de massage, assurez-vous de descendre le niveaud'eau sous les jets (buses) de retour (minimum 5 cm), ce qui correspond généralement à environ 10 à 15 cm sous le niveau de l'écumoire.

Dans le cas où votre piscine contient des jets de massage, il faut diminuer le niveau d'eau en dessous du plus bas de ceux-ci afin de les purger complètement en aspirant à l'aide de votre balayeuse sec/humide et / ou en soufflant en sens inverse. Il est important de boucher tous les autres jets sauf celui que vous purgez et de répéter pour chacun des jets. Utilisez les bouchons d'étanchéité à cette fin.

Piscines Nautika Inc. --- Reproduction interdite sans le consentement de la compagnie --- 2015 --- V1.0

Une fois la purge terminée, injectez du liquide antigel (minimum 500ml) dans chaque jet avant de remettre leurs bouchons d'étanchéité respectifs.
Remontez le niveau d'eau (sous les jets de retour) après la purge des jets de massage en vous assurant avant que les bouchons d'étanchéité soient tous bien fixés.
Un oubli à cet effet, ou un bouchon d'étanchéité mal inséré et/ou mal vissé peut causer des dommages nécessitant des travaux parfois complexes et coûteux. Soyez vigilants.

ÉTAPE 3 : VIDANGE DES CIRCUITS D'EAU

Circuit de l'écumoire

Assurez-vous que votre drain de fond est fermé. Aspirez la ligne d'écumoire au moyen de votre balayeuse sec/humide. Il ne doit également plus rester d'eau dans l'autre orifice qui est relié à la pompe de la piscine. Pour ce faire, il est recommandé de soufflerd'un côté et d'aspirer de l'autre. Faire cette manipulation autant de fois que nécessaire pour que le trou dans le fond de l'écumoire soit complètement vide.

Circuit des jets de retour

Afin de purger chaque circuit de jet de retour, assurez-vous toujours de boucher tous les autres jets de retour à l'exception de celui que vous désirez purger. Débutez toujours par le jet le plus éloigné et continuez dans l'ordre du plus loin au plus près. Utilisez votre aspirateur sec/humide et ou votre soufflerie pourla purge. Identifier le tuyau de retour vers la piscine, et souffler de l'ai dans celui-ci.

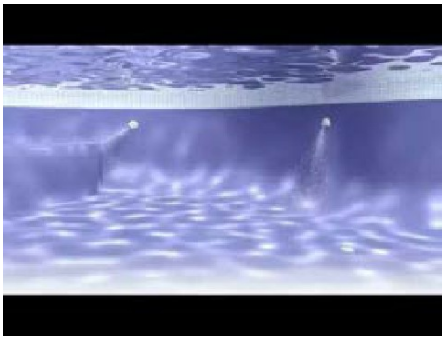

Assurer vous de bien serrer les bouchons de retour

Appliqué du ruban téflon sur les bouchons

Piscines Nautika Inc. --- Reproduction interdite sans le consentement de la compagnie --- 2015 --- V1.0

ÉTAPE 4 : VIDANGE DES COMPOSANTES

Filtreur au sable Pentair

Note: Placez d'abord votre filtreur en position WINTERIZE

Dévissez l'écrou à la base de votre filtreur et purgez l'eau complètement. Ranger l'écrou pour l'hiver, ne pas le remettre sur le filtreur. Enlevez également le voyant en verre (s'il y a lieu) et le manomètre et remisez-les. Mettez la manette du filtreur à HIVER (WINTERIZING). Dévissez les bagues d'entrée et de sortieet mettre toute pièce amovible à l'abris pour l'hiver.

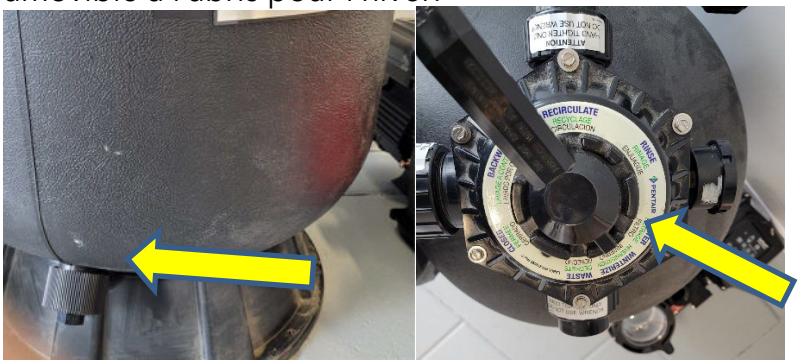

Filtreur a cartouche Pentair RP-100 et RP-200

1- Ouvrer la valve d'air sur le dessus du filtre
2- Enlever le bouchon de drainage dans le bas du filtre
3- Sortir la cartouche du filtre , nettoyer la et ranger la au sec .

Piscines Nautika Inc. --- Reproduction interdite sans le consentement de la compagnie --- 2015 --- V1.0

Pompe Super Max Pentair

Dévissez les bagues d'entrée et de sortie de la pompe et mettretoute pièce amovible à l'abris pour l'hiver.
Dévisser les bouchons de vidange au bas de votre pompe afin d'évacuer
Totalement l'eau. Vidanger toute la tuyauterie entre la pompe etle filtreur à l'aide de la balayeuse sec/humide si nécessaire.

Remettez les bouchons de vidange et versez 1 litres de liquide antigel non toxique dans votre pompe pour préserver ses composantes.

Autres composantes

Purgez également les autres composantes de votre système s'il y a lieu. (Thermopompe, clorinateur, chute etc.)

ÉTAPE 5 : HIVERNISATION DES COMPOSANTES

Écumoire

Versez 2 litres de liquide antigel non toxique dans la ligne d'écumoireet visser le Gizmo en ayant ajouté du ruban téflon sur les filets

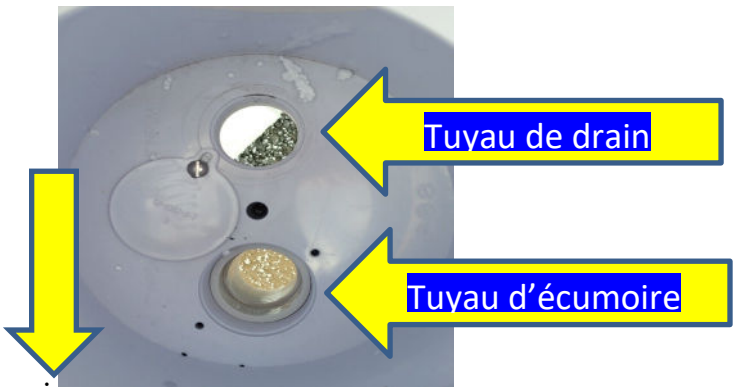

Piscine

Drain de fond

Versez le liquide antigel non toxique doucement jusqu'à ce qu'il sorte de votre drain de fond attendre 1 minute et vider 1 litres de plus. Vous devriez utiliser environ 2-4 litres au total.

Mettre le boyau en mousse au plus profond dans le trou du drain de fond (dans l'écumoire) et faire une boucle en bout pour que celui-ci reste accroché dans le trou du drain et visé un bouchon noir fileté et en appliquant un tape téflon pour assurer l'étanchéité.

Assurez-vous que l'écumoire soit complètement purgée et installez le foam de protection.

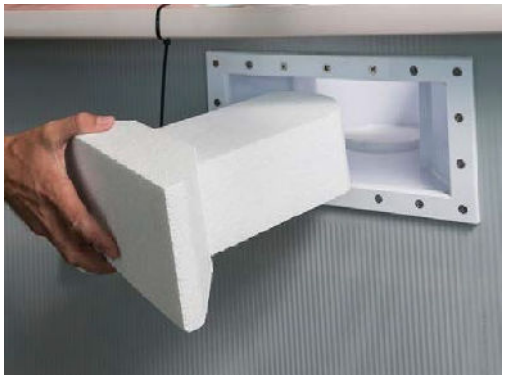

Piscines Nautika Inc. --- Reproduction interdite sans le consentement de la compagnie --- 2015 --- V1.0

Chauffe-eau

Modèle TTI FAB Stratos **Modèle Termeau**

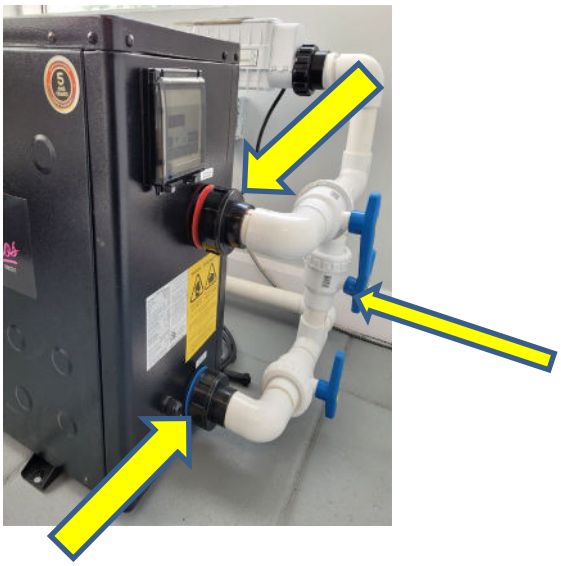

- Dévisser les bagues et souffler l'air dans l'entré et la sortie de la thermopompe
- Revissé les bagues de la thermopompe
- Ouvrer les valves et laisser les ouverte pour l'hiver

Pour les lumières DEL, Globrite Fournis avec votre piscine

- Il n'y a pas d'hivernisation spécifique.

RAPPEL : Surveillez les précipitations et le niveau d'eau dans votre drain de regard jusqu'à la période de gel.

Piscines Nautika Inc. --- Reproduction interdite sans le consentement de la compagnie --- 2015 --- V1.0